

初夏のフルーツフェア

6月1日(土)
~6月30日(日)

フルーツコーナーには「さくらんぼ」が並び、少しずつ夏に近づく雰囲気が感じ取れます。

2016年~国見町と交流している「歌舞伎座 木挽町広場」の銘品も販売します。

ご友人と、ご家族とお気に入りの逸品を見つけに遊びに来ませんか。



MOMO
TAN
CAFF
ももたんカフェ

6/1(土)からの
ももたんカフェ
新メニュー!

さくらんぼ贈答用入荷中
地方発送受付ます!



佐藤錦、
紅秀峰など人気品種の
手詰め・ばら詰め
贈答品が随時入荷中



夏野菜と塩豚の
ミートソース 920円(税込)



夏野菜のエスニック風
ももたんプレート
1,480円(税込)



今年も「歌舞伎座 木挽町広場」の銘品が登場!

歌舞伎座物産展

6/8(土)~6/16(日)

時間 10:00~17:00
会場 くにみ市場特設コーナー

6/8(土)~6/16(日)

父の日フェア

今年の父の日は16日!
頑張るお父さんへ
贈り物はいかがですか



地元国見の酒

純米大吟醸 あつかしさん極 4,070円(税込)
(720ml)
純米吟醸 国見あつかしさん 1,694円(税込)
(火入れ・生/720ml)
あつかしのどぶろく(720ml) 1,560円(税込)



全国新酒鑑評会
2023酒造年度
金賞受賞

人気一大吟醸
(720ml化粧箱入り)
5,500円(税込)

6/1(土)

つながる一む「おさがり市」

時間 10:00~15:00
会場:道の駅1階 木育広場前

おさがりの販売を通じてパパ・ママ同士の交流はいかがでしょうか。
お子様連れでお気軽にお立ちください。



6/9(日)

とちおとめ

栃木のフォークデュオ「とちおとめ」のミニライブ
中央イベント広場 10:00~15:00
※荒天の場合は変更になる場合がございます



6/23(日)

くにみ朝市

新鮮な農産物を『生産者』から直接対面で買うことができる
時間 7:00~9:00
●5月~10月まで毎月第4日曜日に開催予定です!

くにみ市場開店前の
『青空市』



催事コーナー

小樽 6月3日(月)~6月9日(日) 小松食品 | 生むすび昆布・数の子松前

石巻 6月21日(金)~6月30日(日) 丸多喜水産 | ほや・わかめ・水産加工品



6月1日(土)~2日(日) 時間 11:00~16:00
※お味噌がなくなり次第終了

◀こがねみそ 年2回の特売会▶

ヤマキ味噌 お味噌のてんこ盛り販売

通常価格(1kg)810円のところ

約1.5kg~2kg

900円(税込)

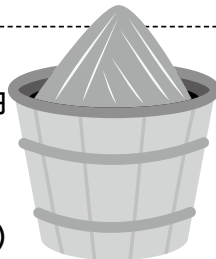

6月1日(土)~
新季節のデザート
プレート

各 630円(税込)



ラム酒香る カヌレ

ほんのりラム酒香るカヌレにフルーツとアイスを盛り付けました。



カフェオレプリン

カフェオレ風味の固めのプリンにフルーツなどを添えました。

歌舞伎座物産展

期間 6月8日(土)~6月16日(日) 時間 10:00~17:00
くにみ市場 特設コーナー

歌舞伎座木挽町広場の人気商品をご用意します!



開運の小槌 1,100円~(税込)

サイズ:2.7×1.8cm/素材:真鍮・レーヨン(紐)

口上販売 6月8日(土)・9日(日)

10種類の小さな縁起物を打ち出の小槌に納めた開運小槌。福を招いて皆様のお願いが叶いますようにと一つ一つ心を込めて納めております。



マスクチャーム

マスクの紐に引っ掛けるだけで、イヤリングのように使えるアクセサリ。マスクだけでなく、バッグやポーチのチャーム、ペンダントトップとしてもおすすめです。



帯地バッグ

さくら棧敷オリジナルの帯地を使ったバッグです。サイドには帆布を使い、軽くて丈夫なバッグに仕上げました。月の満ち欠けが描かれており、和装にはもちろん、洋装にもお使いいただける逸品です。



歌舞伎座 定式幕柄お好み焼き

実演販売 6月8日(土)・9日(日)

ソース・パプリカパウダー・青のりで、定式幕のような見た目です。クレープのような薄い生地に、たっぷりのキャベツと豚肉・焼きそばを重ね、蒸し焼きにしています。最後に具材を玉子で閉じ込め、ミルフィーユのような仕上がりです。



募集

夏休みに向けて短期アルバイトしませんか
今シーズンの桃の季節に向けてアルバイト募集します!

時給 900円 年齢 16歳以上(高校生可)

時間帯 8:30~19:00で1日8h程度(②は18:00まで)

募集職種 ①くにみ市場 桃特設コーナースタッフ(夏休み短期) 桃の販売レジ・地方発送受付など

②ジェラート・軽食スタッフ(夏休み短期) 軽食コーナーレジ・ソフトクリーム、ジェラートの製造販売など

※桃の最盛期は残業の場合あり ※7月~9月に短期集中でしっかり稼ぎたい方歓迎! ※詳しくはお問い合わせください

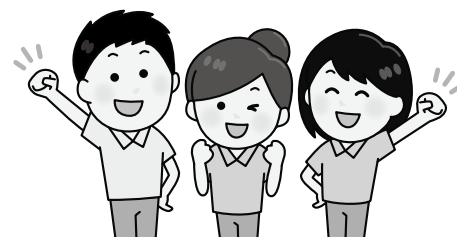

※掲載の情報が変更になる場合がございます。
最新の情報はHPに掲載いたしますので、あわせてご確認ください。

各プランご予約・お問い合わせ

TEL024-585-2132

(受付時間 9:00~18:00)

URL www.michinoeki923.com

1000年のまち。これから100年の国見おすそわけづくり

国見まちづくり株式会社

〒969-1761 福島県伊達郡国見町大字藤田字日渡二18-1

TEL024-585-2132 FAX024-585-4335

新着チェック!

Facebook



X(旧Twitter)



Instagram

